Ísafjarðarbær
MÓTTEKIÐ
03. mars 2021
Málsnr. 2021-02-0013
Frumrit - skilist til skjalasafns

YFIRLÝSING UM LANDAMERKI

MILLI HESTJARÐANNA OG HÓLS Í FIRÐI Í ÍSAFJARÐARBÆ

Landamerki milli **Hestjarðanna** (Hestþorpið) (hluti af sameignarlandi margra landeigna) með landeignanr. L141003 (Hafurshestur), L206043 (Ármúli) og L141001 (Hesthús efri) annars vegar og **Hóls í Firði** með landeignanr. L141006 hins vegar hafa verið hnitsett. Lýsingu á legu landamerkjanna er að finna í meðfylgjandi uppdrætti (fylgiskjal 1) en hann lýsir sameiginlegum skilningi núverandi landeigenda framangreindra jarða um legu merkjanna.

Fullt samkomulag er meðal landeigenda að skipta landinu á þann hátt sem fram kemur á uppdrættinum (fylgiskjal 1) þar sem landamerki milli þeirra hafa verið sett inn með hnitum.

Í *Landamerkjabók Ísafjarðarsýslu 1883-1958* er að finna eftirfarandi í lýsingum jarðanna:

Landamerkjabréf fyrir jörðina Hafurshest nr. 238 í Önundarfirði í Vestur-Ísafjarðarsýslu útbúið árið 1921. **„Að austanverðu ræður áin *Korpa* merkjum heim að *Kroppstaðamerki*, en þar liggur það eftir gömlum *farveg* niður eyrar í svonefnd *Sýki*, og úr því inn með *Breiðeyri*, sem tilheyrir *Hóli*, en eftir það liggur það eftir *Hestá*,** nema þar sem það liggur eftir svonefndri *Hvolpalænu*, en *Tunga* á það land, sem liggur milli *ár* og *lænu*. Allt beitiland er óskift milli *þorpsjarða* sem eru: *Hafurshestur*, *Efrihús*, *Neðrihús*, og slægjuland óskift eiga þessar jarðir heimast á *Hestdal*, er kallað er *Samvinna*, og fremst á dalnum, sem kallað er *Leiti*. *Hafurshestur* á tvo fimmtu parta úr óskiftu landi. Úr skiftu slægjulandi á hann á *Hestdal* þessa parta: *Gyrði*, *Hlaðspart*, *Votahvamm*, *Stagggarðseyri*, *Kökubungu*, *Seljaengi* og *Fremstaengi*. Merki við þessa parta eru öll skýr og enginn ágreiningur. Slægjur átti *Hafurshestur* allar á *Korpudal*, en nú eru þær sama sem engar. Milli þorpstúna eru skýr merki: *Lækur* milli *Hests* og *Efrihúsa* og *grjótgarður* og *skurður*. Niðri, undan túninu á hann *eyrnapart* niður í *Hestá*. Utanvert við túnið á *Hesti* allt land nema lítinn *part* sem liggur í vinkil, og eru glögg merki þar og enginn ágreiningur. ***Gjört að Hafurshesti 20. mars 1921.*"**

Landamerki á jörðinni *Neðrihús* í Önundarfirði Vestur-Ísafjarðarsýslu nr. 245
Túnið er aðskilið með fornum ummerkjum frá *Hestslandi*. *Engjarnar*, eyrar frá túninu niður í *Hestá* og norðantil við túnið eftir gömlum *merkjum*. Á *Hestdal* 2. *Votihvammur* 3. *Rjúkandi* 4. *Fremstaengi* (þræturimi) 5. *Samvinna* heimast á dalnum 6. *Samvinna* fremst á dalnum *(Leitið)*. Af þessum samvinnum á *Neðrihús* 1/5 móti *Hesti* og *Efrihúsum*. Beitiland er sameiginlegt við *Hest* og *Efrihús* á *Hest-* og *Korpudal* að hlutfalli við jarðarstærð og sem jörðin getur framfleitt. Landamerkjalína um þessar jarðir er frá *fjalli* til upptaka *Hestár* og eftir henni miðri fyrir *Neðrihúslandi*, þaðan eftir gömlum *árfarvegi* upp *Hörðueyrar* í *Korpu*. Eftir henni miðri til *upptaka* og þaðan á *háfjall*. ***Efrihúsum 10 júlí 1921***

Landamerki á jörðinni *Efrihúsum* í Önundarfirði Vestur- Ísafjarðarsýslu nr. 246
Um túnið að ofan og framan er *gaddavírsgirðing*. Að utan *lágur torfgarður*, sem skilur milli *Hests* og *Efrihúsatúns*. Einnig er að utanverðu á *Heststúninu* stykki frá *Efrihúsum*, sem skýr merki liggja um.
Slægjuland: 1. *Partur úti á eyrum* 2. *Frá túni niður að Hestá* 3. *Girðispartur* 4. *Grafarengi* 5. *Seljaengi* 6. *Fremstaengi*. Óskift slægjuland eiga þessar jarðir og á *Efrihús* 2/5 af því. Það er: *Samvinna* fremst á dalnum (*Leiti*) *Samvinna* heimast á dalnum og slægjur á *Korpudal*. Skýr merki liggja milli slægjulanda *Efrihúsa*, *Hests* og *Neðrihúsa*. Sameiginlegt beitiland fyrir *Efrihús*, *Hest* og *Neðrihús* á *Hest-* og *Korpudal* að hlutfalli við jarðarstærð og sem jörðin getur framfleitt. Landamerkjalína um þessar jarðir er frá *fjalli* til *upptaka Hestár* og eftir henni miðri niður fyrir *Neðrihús* (nema hvað *lítil eyri* er sem *Tunga* á *Efrihúsamegin* við ána, sem nefnt er *Hvolpalænueyri*). Fyrir utan *Neðrihús* upp *Hörðueyrar*, að mestu eftir gömlum *árfarvegi* í *Korpu*. Eftir henni miðri til *upptaka* og þaðan á *fjall*. ***Efrihúsum 11. júlí 1921***

Landamerki Hóls í firði nr. 137 Mosvallahreppi
A. Milli *Tungu* og *Hóls*. er *Tunguá* er rennur af fjallsbrún *Tungudal* niður í *Hestá* síðan er *Hestá* landamerki milli *Hóls* og aðliggjandi jarða uns,
B. landamerki *Hóls* og *Vífilsmýra* taka við. Þau eru *Einhamar*, sem stendur í *Kolturlág* að bera í fjallsbrún, og frá honum sjónhending eptir *steinaröð* niður í *Hestá*. Talið er að *Tunga* eigi *eyri* Hólsmegin við *Tunguá*.
Einnig er talið að *Hóll* eigi þriggja dagsláttu *eyri* austanvert við *Hestá*. Eyri sú er kölluð *Breiðeyri*.
***Flateyri d. 23 maí 1890.*"**

Landamerki Hóls í firði nr. 241 Mosvallahreppi.
A. Milli *Tungu* og *Hóls*: Eftir *Tunguá*, sem rennur í norður af *fjallsbrún* og að *árfarvegi* þeim, er sjá má við neðstu rönd holta þeirra, sem liggja utanverðu við *Tunguá* á móts við *Tungubæ* ofanvert.
B. Milli *Hóls* og aðliggjandi jarða: Er *Hestá* áframhaldandi merki út að svonefndri *Breiðeyri*, sem er austanvert við *Hestá*. Þar er merkið eftir svonefndu *Breiðeyrarmerki* og í *Sýki*. Úr *Sýkinu* beint vestan í *Hestá* í hornið á *girðingu* þeirri sem ræður.

F.H. MG. RG. 24.02.'21 RG 24.02.'21 E.G. RVK. 24.02.21 Vottur: 24/2'21 Vottur MP 24/2 '21
MGG. 14.02.2021 VS. 14.02.21 GS. 14.02.21 MGS 17.02.21 HJ. 14.02.21 F.H. GPH 14.02.21 S.G.P 14.02.21 F.H. LJS 19.02'21 M.H.G 24.2.'21 J.K. 24.2.'21
AÞ 14-02-21 GBG 14.02.21 HJG 14.02.21 RÓG 14.02.21 BG 17.02'21

C. Merkjum milli *Hóls* og *Vífilsmýrar*. Þau eru eftir *girðingu* þeirri sem liggur frá *Hestá* og upp í *einhamar* sem stendur í " *Koltulág* " og eftir sjónhending þaðan beint í *fjallsbrún*.
Hóli 10. júlí 1921."

Í landamerkjayfirlýsingu þessari hafa landamerki á milli Hestjarðanna og Hóls í Firði í Ísafjarðarbæ verið hnitsett í samræmi við ofangreindar lýsingar.

Til upplýsinga:

- Hesthús neðri (Neðrihús í landamerkjum) teljast nú með Hafurshesti

FRAMKVÆMD HNITSETNINGAR

Hnitakerfi: Landshnitakerfi, viðmiðun ISN93

Aðferð og uppruni hnita:
Myndkort Loftmynda ehf. Með 50 cm greinihæfni byggt á loftmyndum teknum árin 2011/2017. Nákvæmni 1m.

Skýringar:
Hnit: **X** hnit jafngildir austurhniti (lengdarbaugur / austurás).
Y hnit jafngildir norðurhniti (breiddarbaugur / norðurás).
Punktar: Hér er sett inn skammstöfun fyrir kennileiti á korti

Hnitpunktar:

HESTJARÐIR-HÓLL Í FIRÐI		HhHf	
Nr. Punkts	**X-hit**	**Y-hnit**	**Lýsing**
KrHhHf	X=302974.7255	Y=615664.4637	Sameiginlegt hnit Kroppstaða, Hestjarða og Hóls í Firði
HhHf-1	X=303122.1273	Y=615490.7067	Breiðeyri
HhHf-2	X=303108.0428	Y=615482.2128	Breiðeyri
HhHf-3	X=303099.7478	Y=615482.2128	Breiðeyri
HhHf-4	X=303067.1337	Y=615490.7067	Breiðeyri
HhHf-5	X=303046.1012	Y=615519.4508	Breiðeyri
HhHf-6	X=303022.9532	Y=615528.8746	Breiðeyri
HhHf-7	X=302995.1314	Y=615522.8573	Breiðeyri
HhHf-8	X=302991.5135	Y=615516.6129	Breiðeyri
HhHf-9	X=302998.2823	Y=615490.8019	Breiðeyri
HhHf-10	X=302997.3591	Y=615475.8521	
HhHf-11	X=303051.8430	Y=615420.5075	
HhHf-12	X=303121.4721	Y=615427.4548	
HhHf-13	X=303192.3642	Y=615395.8021	
HhHf-14	X=303209.8403	Y=615301.2107	
HhHf-15	X=303227.4630	Y=615298.2115	
HhHf-16	X=303278.4501	Y=615303.3891	
HhHf-17	X=303308.0479	Y=615314.7095	
HhHf-18	X=303318.6546	Y=615307.6539	
HhHf-19	X=303319.9792	Y=615300.1181	
HhHf-20	X=303304.2986	Y=615198.0761	
HhHf-21	X=303337.3562	Y=615148.8683	Hestárbrú

F.H. MG. RG. 24.02.'21 M.GG. 14.02.21 VS. 14.02.21 IAP 14-02-21
RG 24.02.'21 GS. 14.02.21 GBG 14.02.21
EGROK 24.02.21 RGP 15.02.21 HIJ 14.02.21 F.H. HJG 14.02.21
Nertur: [illegible] 24/2'21 MGS 17.02.21 F.H. GPH 14.02.21 RÓG 14.02.21
Vettur [illegible] 24/2'21 F.H. LJS 19.02.'21 S.G.P 14.02.21 17.02'21
M.H.G. 24-2.'21 J.G.J. 24.02'21

HhHf-22	X=303350.2028	Y=615142.3428	
HhHf-23	X=303387.3551	Y=615159.6258	
HhHf-24	X=303491.5622	Y=615119.6452	
HhHfTf	X=303541.3491	Y=615072.3041	Sameiginlegt hnit Hestjarða, Hóls í Firði og Tungu í firði

F.H. MG. RG 24.02.'21
RG 24.02.'21
EG RDK 24.02.21
Nottus 24/2'21
Vettur HP 24/2'21
M.H.G 24.02.'21
J.E.J. 24.02.'21

MGG. 14.02.21
BP. 15.02.21
BG 17.02.'21
MGS 17.02.21
F.H.
LJS 19.02.21

HP 14-02-21.
GEG 14.02.21
HJG 14.02.21
F.H.
RÓG 14.02.21
VS 14.02.21
GS. 14.02.21
HIJ 14.02.21
F.H.
CPH 14.02.21
S.G.Þ 14.02.21

UNDIRSKRIFTIR

Skipulagsfulltrúi Ísafjarðarbæjar

Heiða Hrund Jack kt. 051178-4759

Eigendur Hóls í Firði

Jensína Ebba Jónsdóttir kt. 080747-7219

Magnús Hringur Guðmundsson kt. 190547-2569

Eigendur Hafurhests og Ármúla

María G. Guðjónsdóttir kt. 190332-7569 (dánarbú)

Laufey J. Sveinbjörnsdóttir kt. 020759-7719 (dánarbú)

Guðbjörg S. Sveinbjörnsdóttir kt. 040562-3469

Rannveig S. Þorvarðardóttir kt. 090457-4979

Sveinfríður G. Þorvarðsdóttir kt. 101254-3569

Magnús Guðmundsson kt. 110760-3379

Ásgeir H. Þorvarðarson kt. 161152-5369

Ragnheiður Eygló Guðmundsdóttir kt. 190662-2339

Hallgrímur Ingimar Jónsson kt. 200373-4649

Viðar Örn Sveinbjörnsson kt. 200763-5569

María Guðrún Guðmundsdóttir kt. 230166-3159

Bryndís Guðmundsdóttir kt. 250359-3739

RVK. 14.02.21

Helga J. Guðjónsdóttir kt. 270433-2199 (dánarbú)

Guðjón Gísli Guðmundsson kt. 271063-7179

F.H. RVK 14.02.21

Gunnar Pétur Héðinsson kt. 280361-4299

RVK 17.02.21

María Guðrún Sveinbjörnsdóttir kt. 280680-4279

RVK 14.02.21

Halldóra Jóna Guðmundsdóttir kt. 231084-2669

F.H. RVK 14.02.21

Ragnheiður Ósk Guðmundsdóttir kt. 150180-3689

Eigendur Hesthúsa efri:

F.H. RVK 24.02.21

Konráð Guðbjartsson kt. 061040-5289 (dánarbú)

F.H. RVK 24.02.21

Ásgerður Guðbjartsdóttir kt. 110529-7919

F.H. RVK 24.02.21

Guðrún María Guðbjartsdóttir kt. 130632-5139

F.H. RVK 24.02.21

Helga Erla Guðbjartsdóttir kt. 140933-2019

F.H. RVK 24.02.21

Laufey Guðbjartsdóttir kt. 150836-4099

F.H. RVK 24.02.21

Elísabet Guðbjartsdóttir kt. 180739-2709

F.H. RVK 24.02.21

Sigríður Guðbjartsdóttir kt. 190531-3099

F.H. RVK 24.02.21

Árni Guðbjartsson kt. 211145-4479

F.H. RVK 24.02.21

Guðjón Sigurður Guðbjartsson kt. 261037-3009

F.H. RVK 24.02.21

Þorsteinn Guðbjartsson kt. 280342-4169

RVK 24.02.21

Einar Guðbjartsson kt. 281149-4239

F.H. RVK 24.02.21

Sesselja K. Guðbjartsdóttir kt. 310535-4279 (dánarbú)

Vottar að réttri undirskrift, dagsetningu og fjárræði

Rvk 24/2 '21

Reykjavík 24/2 '21 Pétur Héðinsson 130646-4069

Lara Kristín Pabdóttir kt. 130571-5069

F.H. MG RG 24.02.'21

RG 24.02.'21

E.G. 24.02.21

M.H.G. 24.02.'21

J.E.J. 24.02.21

M.G.G. 14.02.21

F.H. LJS 19.02.'21

DP. 14.02.21

VB. 14.02.21

GS. 14.02.21

S.G.P 14.02.21

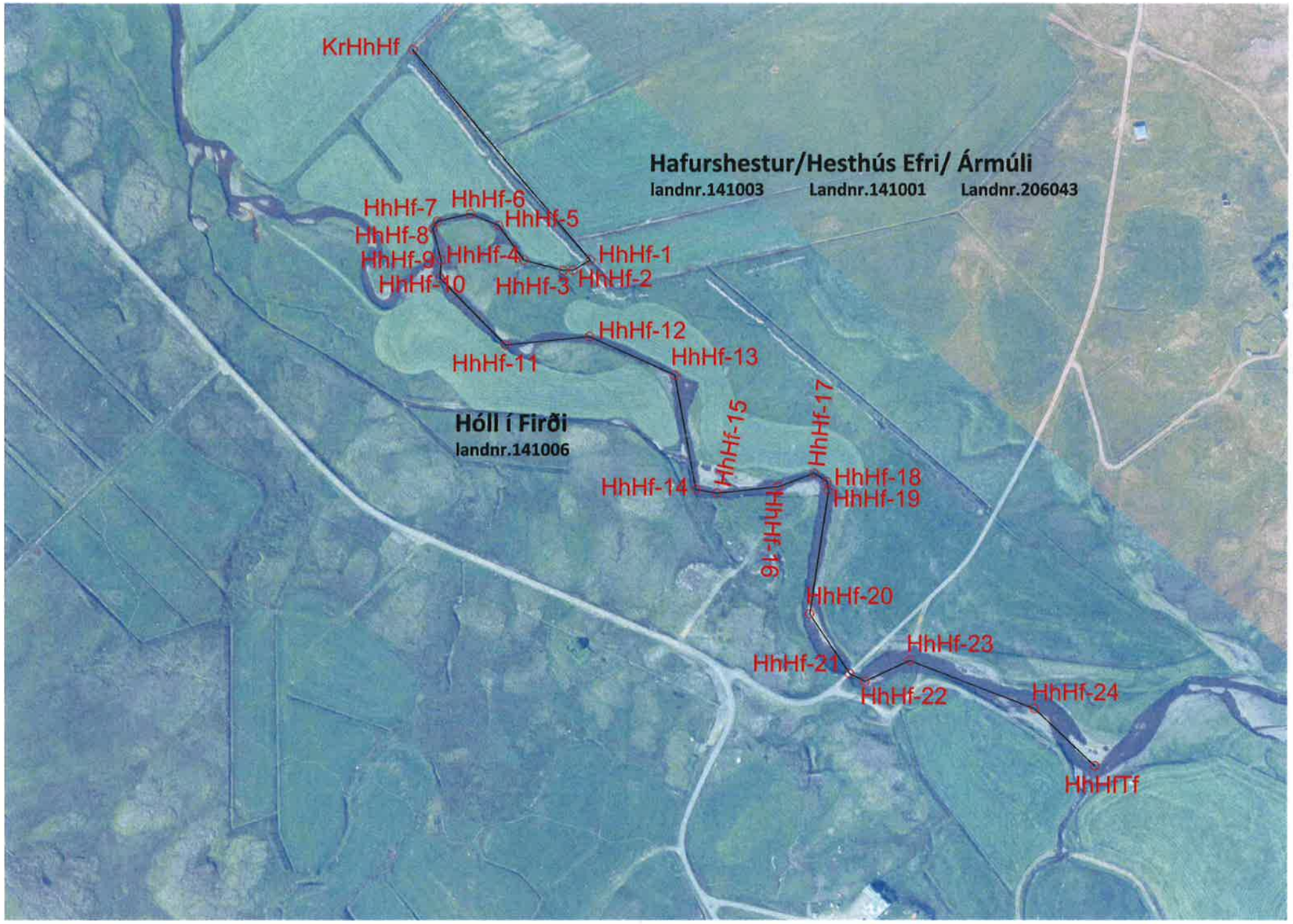

Hnitaskrá

ÍSNET -93

HESTJARÐIR-HÓLL Í FIRÐI HhHf

Nr. Punkts	X-hit	Y-hnit
KrHhHf	X=302974.7255	Y=615664.4637
HhHf-1	X=303122.1273	Y=615490.7067
HhHf-2	X=303108.0428	Y=615482.2128
HhHf-3	X=303099.7478	Y=615482.2128
HhHf-4	X=303067.1337	Y=615490.7067
HhHf-5	X=303046.1012	Y=615519.4508
HhHf-6	X=303022.9532	Y=615528.8746
HhHf-7	X=302995.1314	Y=615522.8573
HhHf-8	X=302991.5135	Y=615516.6129
HhHf-9	X=302998.2823	Y=615490.8019
HhHf-10	X=302997.3591	Y=615475.8521
HhHf-11	X=303051.8430	Y=615420.5075
HhHf-12	X=303121.4721	Y=615427.4548
HhHf-13	X=303192.3642	Y=615395.8021
HhHf-14	X=303209.8403	Y=615301.2107
HhHf-15	X=303227.4630	Y=615298.2115
HhHf-16	X=303278.4501	Y=615303.3891
HhHf-17	X=303308.0479	Y=615314.7095
HhHf-18	X=303318.6546	Y=615307.6539
HhHf-19	X=303319.9792	Y=615300.1181
HhHf-20	X=303304.2986	Y=615198.0761
HhHf-21	X=303337.3562	Y=615148.8683
HhHf-22	X=303350.2028	Y=615142.3428
HhHf-23	X=303387.3551	Y=615159.6258
HhHf-24	X=303491.5622	Y=615119.6452
HhHfTf	X=303541.3491	Y=615072.3041

Uppruni hnita: Myndkort Loftmynda ehf. með 50cm greiningarhæfni byggt á loftmyndum teknum árin 2011/2017

M.H.G 24.02 '21
~~Ebba~~ J.E.J. 24.02.21

RVK 14.02.21 HIJ
RVK 14.02.21 FH GPH.
RVK 14.02.21 MGG
Rvk 15.02.21 [illegible]
— 17.2.21 [illegible]
Rvk [illegible] 17.02.'21
Rvk MGS 17.02.21
RVK 19.02.21 FH LJS

Rvk 14.02.21 [illegible]
RVK 14.02.21 GBG
RVK 14.02.21 HJG
RVK 14.02.21 RDG
RVK 14.02.21 VS
RVK 14.02.21 GS
RVK 14.02.21 S.G.Þ.

Loftmyndir ehf

Rvk. 24.02-'21 RG
Rvk. 24.02 '21 F.H. MG. RG
ES 24.02.21
Vottur: [illegible] 24/02/21
[illegible] 24/2 '21
[illegible]

HÓLL Í FIRÐI	Mælikvarði: 1:4000	Frumstærð blaðs:	A3	Hugrún Þorsteinsdóttir	Arkitekt FAÍ kt: 110972-3429
	Teiknað: HÞ	Verknr:	20-23	sími: 862 6099	hugrun@m11.is
Afstöðuuppdráttur - landamerki við Hestjarðir	Yfirfarið: JGM	Dagsetn.útgáfu:	30.1.2021	Jón Grétar Magnússon	Byggingafræðingur kt: 010573-4679
				sími: 866 6099	jon@m11.is

M11 | TEIKNISTOFA